Ecosistema de Inteligencia de Datos para el Sector Óptico
Propuesta presentada a: OPTICOLOR Cadena de Ópticas · Venezuela
Contacto: Eduardo Martinez Emartinez@grupoopticolor.com
Versión 1.2 6 de abril de 2026
Preparado por: Gerardo Argueta - VisioFlow visioflow.tech@gmail.com
Confidencial

Control de Cambios

Versión	Cambios	Fecha
1.0	Emisión inicial	31/03/2026
1.1	• Se adicional nota en sección Sección 3.2 Agregar nota sobre roles geográficos • Se adiciona Informe 5 Inventario y Desplazamiento de Producto • Sección 6 - Se agrega nota sobre el tipo de pago Cashea, se confirma que se realizara revisión de tipo de pago de Gesvision • Sección 4 - Agregar nota de slicers geográficos en todos los informes • Se modifica la sección 8.3 Medios de pago aceptados, para detallar cuenta en EEUU para transferencia bancaria	04/04/2026
1.2	• Se adiciona la sección 4 para incorporar 5 nuevos indicadores y visuales solicitados por el cliente (Margen por venta, % de garantías, Órdenes no retiradas, Funnel de conversión y Ranking de sucursales), incluyendo nota de factibilidad técnica sujeta a revisión en la API de Gesvision	06/04/2026

1. Resumen Ejecutivo

VisioFlow presenta a Opticolor una solución de inteligencia de datos diseñada específicamente para el sector óptico. Esta propuesta implementa un ecosistema completo que integra los datos operativos de Gesvision en una plataforma de análisis de alto impacto, accesible para toda la organización sin dependencia de licencias externas por usuario.

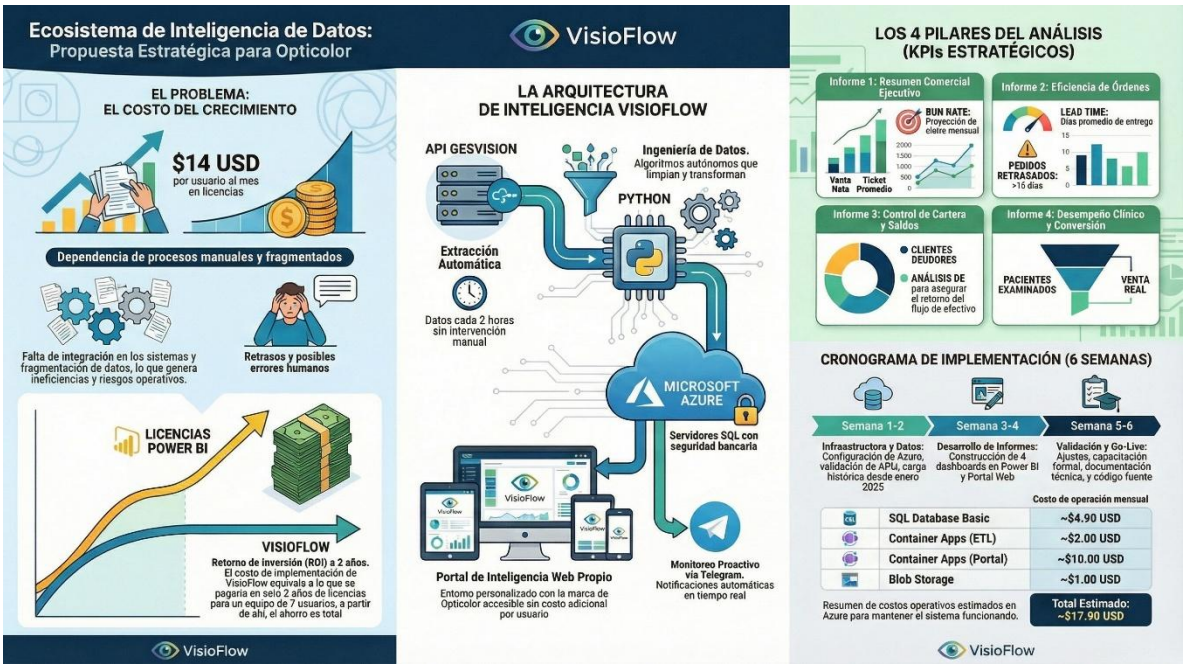

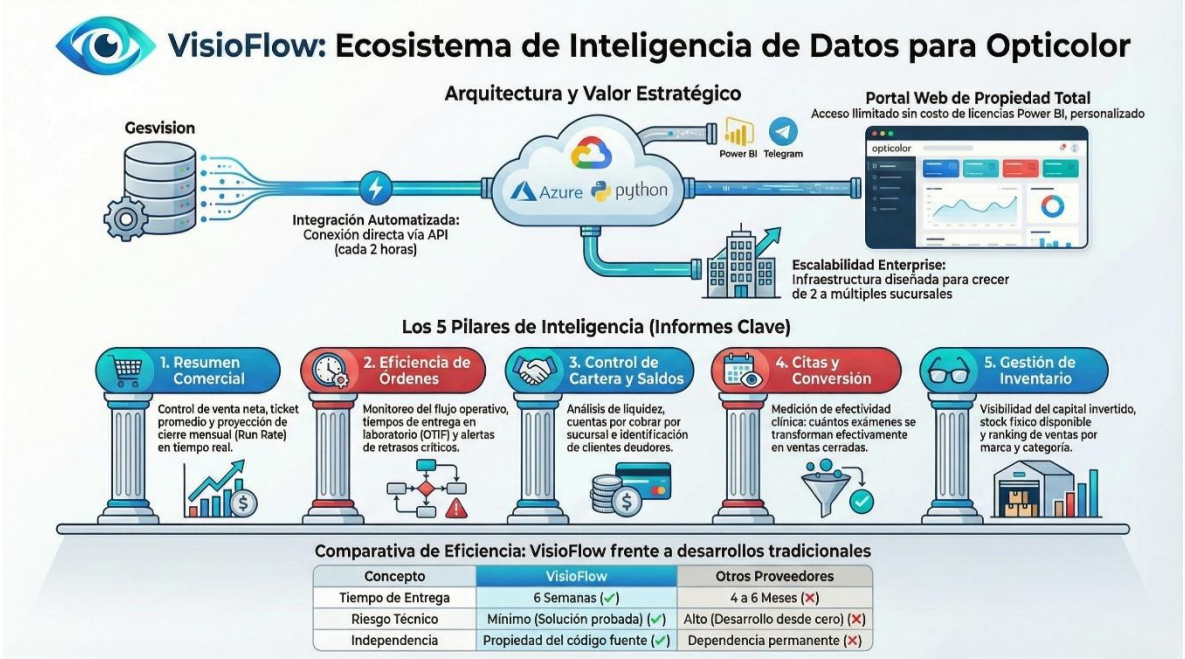

Ventaja diferencial: solución probada en producción, VisioFlow cuenta con una implementación productiva del mismo ecosistema integrado con Gesvision, operando en producción en una cadena de ópticas en Panamá. No partimos de cero, portamos una solución validada, lo que elimina el riesgo técnico y reduce el tiempo de entrega a la mitad frente a un desarrollo desde cero.

2. Contexto y Diagnóstico

2.1 Situación actual de Opticolor

Con base en el formulario de onboarding y la sesión de trabajo sostenida, identificamos el siguiente contexto operativo:

- Sistema transaccional principal: Gesvision, credenciales API activas y disponibles
- Sistema complementario (Fase 2): Odoo para contabilidad, conectividad pendiente de confirmar
- Sistema de laboratorio (Fase 2): Lensware, integración pendiente de definición técnica
- Infraestructura cloud: sin suscripción previa, VisioFlow acompaña la configuración inicial con guía paso a paso
- Usuarios estimados para esta propuesta: 2 con acceso Power BI (perfil gerencia) + 5 con acceso al portal web sin licencia. **Nota: estas cantidades son supuestos de planificación para efectos de dimensionamiento de costos. El número real de usuarios se definirá en la fase de onboarding y no afecta el precio de los honorarios de implementación.**
- Histórico requerido: la carga inicial de datos cubrirá toda la información disponible en Gesvision desde el inicio de su operación en el sistema.

2.2 El problema central: dependencia de licencias

La dependencia de licencias Power BI Pro representa $14 por usuario al mes aprox. Para un equipo de trabajo típico en una operación de esta escala, ese costo crece con cada colaborador que se incorpora al análisis. La solución VisioFlow elimina esa barrera sin sacrificar capacidad analítica, al proveer un portal web propio de Opticolor accesible sin licencias adicionales.

Retorno sobre la inversión Tomando como referencia el supuesto de 7 usuarios, el costo total del primer año para Opticolor — implementación $1,800 más infraestructura estimada en $552 — asciende a $2,352. Esa misma cifra equivale a lo que pagarían en licencias Power BI para ese número de usuarios durante dos años. A partir del segundo año, el ahorro es neto.

3. Arquitectura de la Solución

3.1 Stack tecnológico

La solución se articula en cuatro capas desplegadas en la infraestructura Azure propia de Opticolor:

Capa	Tecnología	Función	Costo mensual est.
1-Fuente	API Gesvision	Extracción directa desde el sistema transaccional de Opticolor	$0
2-ETL	Python en Azure Container Apps	Extracción, limpieza y carga automática cada 2 horas	~$2
3-Datos	Azure SQL Database Basic	Repositorio central + vistas SQL con lógica de negocio de los 4 informes	~$5
4A-BI Gerencia	Power BI Service	Dashboards para gerencia vía web y app móvil	$14/usuario/mes
4B-Portal Web	Portal de Inteligencia de Datos de Opticolor (motor open source)	Portal propio de Opticolor para usuarios sin licencia, accesible desde cualquier navegador	~$10

3.2 El Portal de Inteligencia de Datos: propiedad total de Opticolor

El portal de dashboards es el diferenciador central de esta propuesta. A diferencia de Power BI, cuyo acceso depende de licencias Microsoft, el Portal de Inteligencia de Datos de Opticolor reside en la infraestructura Azure propia, permite agregar usuarios sin costo adicional por licencia, es accesible desde cualquier dispositivo con navegador, PC, tablet o celular y está personalizado con los colores y marca de Opticolor. Escala sin fricción al incorporar nuevas sucursales al sistema.

El sistema de roles y permisos del portal está diseñado para alinearse con la estructura organizacional de Opticolor. Un supervisor regional verá únicamente las sucursales bajo su gestión. Un gerente de zona verá el consolidado de su región. La gerencia nacional tendrá visibilidad completa de todas las sucursales y estados del país. Esta configuración se definirá en detalle durante la fase de onboarding, una vez confirmada la lista de usuarios y su estructura de acceso.

3.3 Lógica de negocio centralizada en SQL

Toda la lógica de cálculo Run Rate, OTIF, % Conversión, semáforos de estado, Clientes Nuevos, etc. reside en vistas SQL sobre Azure. Tanto Power BI como el portal consumen las mismas vistas. Un cambio en una regla de negocio se aplica una sola vez y se refleja automáticamente en ambas capas de presentación.

3.4 Monitoreo del ETL vía Telegram

Cada ejecución del proceso ETL reporta automáticamente en un grupo de Telegram su estado (éxito o error), la hora de ejecución y los registros procesados. El equipo de Opticolor puede detectar anomalías en tiempo real sin depender de VisioFlow para el monitoreo diario exactamente como funciona en la implementación de referencia en Panamá.

4. Alcance — Indicadores y Visuales por Informe

Nota sobre segmentadores de contexto: Todos los informes incluyen slicers de Fecha y Sucursal como filtros base. Adicionalmente, según la información disponible en la API de Gesvision de Opticolor, se evaluará durante la fase de implementación la incorporación de segmentadores geográficos por Estado, Ciudad y Región, alineados con la estructura de supervisión territorial de Opticolor. La configuración definitiva de estos filtros se confirmará al momento del análisis de la fuente de datos

Informe 1 — Resumen Comercial

Visión ejecutiva de la salud financiera del negocio. Diseñado para la alta gerencia.

Tipo	Indicador / Visual	Descripción
KPI	Venta Neta	Ingresos reales del período descontando devoluciones
KPI	Total Cobrado	Flujo de caja líquido recaudado en el período
KPI	Cantidad de Pedidos	Volumen transaccional del período
KPI	Ticket Promedio	Valor medio por transacción — mide efectividad de up-selling
KPI	Proyección Venta Neta (Run Rate)	Estimado de cierre del mes al ritmo diario actual
KPI	% Eficiencia Entrega (OTIF)	Pedidos entregados dentro del tiempo prometido al paciente

KPI	Clientes Nuevos	Pacientes con primera compra histórica registrada en el período
Visual	Top Sucursales: Venta Real vs. Estimado de Cierre	Barras agrupadas por sucursal con proyección de cierre a fin de mes
Visual	Distribución por Medio de Pago	Donut con participación porcentual por canal de recaudo
Visual	Venta Neta vs. Tráfico de Ventas	Combo columnas + línea: ingresos mensuales vs. volumen transaccional
Visual	Distribución Venta Neta por Sucursal	Donut de cuota interna de facturación por punto de venta
Visual	Estado de Actualización ETL	Etiqueta con fecha y hora de la última sincronización de datos

Informe 2 — Eficiencia de Órdenes

Monitoreo del flujo operativo desde el pedido hasta la entrega. Para el equipo de operaciones y laboratorio.

Tipo	**Indicador / Visual**	**Descripción**
KPI	Órdenes Hoy	Volumen de entrada diario al laboratorio en tiempo real
KPI	Órdenes Este Mes	Carga total de trabajo en el período seleccionado
KPI	Órdenes En Proceso (Activos)	Work in Progress: pedidos pagados aún no entregados
KPI	Pendientes de Cierre Real	Pedidos actualmente en laboratorio o en tránsito
KPI	Días Promedio Entrega	Lead Time promedio desde la venta hasta la entrega
KPI	Retrasado Crítico	Alarma: pedidos que superan 15 días calendario sin entrega
Visual	Órdenes por día mes actual	Columnas diarias con línea de mediana estadística para identificar días pico
Visual	Matriz cumplimiento operativo por sucursal	Tabla con semáforos: volumen, promedio días y % cumplimiento meta 7 días
Visual	Estatus órdenes	Donut con distribución de pedidos por etapa operativa
Visual	Cumplimiento de Meta	Indicador porcentual de entregas vs. meta institucional del 85% en 7 días

Visual	Eficiencia Operativa: Volumen vs. Tiempo de Entrega	Columnas apiladas + línea: carga por sucursal vs. días promedio de entrega
Visual	Estado de Actualización ETL	Etiqueta con fecha y hora de la última sincronización

Informe 3 — Control de Cartera y Saldos

Análisis financiero de cuentas por cobrar y liquidez. Para administradores de sucursal y equipo de finanzas.

Tipo	Indicador / Visual	Descripción
KPI	Monto Órdenes	Valor total facturado en el período
KPI	Recaudado en Órdenes	Efectivo real ingresado a caja en el período
KPI	Monto Saldo Pendiente	Cuentas por cobrar — riesgo financiero activo
KPI	Órdenes por Liquidar	Número de tickets con saldo pendiente mayor a cero
KPI	% Primer Abono	Proporción del valor facturado cobrada como anticipo al momento de la venta
KPI	% Pago Total	Tickets liquidados completamente al contado
Visual	Cartera Pendiente por Sucursal	Ranking de deuda acumulada por punto de venta
Visual	Tendencia de la Cartera (Gap de Cobro)	Gráfico de áreas: facturación total vs. deuda acumulada en el tiempo
Visual	Top de Clientes Deudores	Tabla priorizada de mayor a menor deuda con alertas visuales de riesgo
Visual	Mix de Ventas por Categoría	Barras apiladas: ingresos por la línea de producto (Aros, Lentes, Bifocales, Progresivos)
Visual	Estado de Actualización ETL	Etiqueta con fecha y hora de la última sincronización

Informe 4 — Desempeño Clínico y Conversión

Actividad clínica y efectividad comercial post-examen. Basado íntegramente en datos de Gesvision.

Tipo	Indicador / Visual	Descripción
KPI	Total Exámenes	Atenciones clínicas realizadas en el período
KPI	% Crecimiento Real (Like-for-Like)	Variación vs. el mismo punto del mes anterior — comparación justa día a día

KPI	% Inasistencia	Pacientes con cita agendada que no asistieron (condicional a disponibilidad en Gesvision)
KPI	% Conversión Examen → Venta	Pacientes examinados que generaron una orden de compra
Visual	Productividad Clínica por Sucursal	Tabla: exámenes realizados, % conversión y crecimiento por tienda
Visual	Productividad por Optometrista	Ranking de exámenes y tasa de conversión por profesional clínico
Visual	Desempeño Clínico: Agenda vs. Conversión	Combo: volumen diario de exámenes vs. ventas cerradas en el período
Visual	Distribución de Pacientes por Género	Donut demográfico — insumo para planificación de compras e inventario
Visual	Distribución de Pacientes por Rango de Edad	Columnas por rango etario para alinear inventario con perfil de paciente
Visual	Estado de Actualización ETL	Etiqueta con fecha y hora de la última sincronización

Informe 5 — Inventario y Desplazamiento de Producto

Control estratégico del stock físico, eficiencia de rotación y desplazamiento por segmento de producto. Para gerencia de compras y operaciones.

Tipo	Indicador / Visual	Descripción
KPI	Stock Físico (Unds)	Cantidad total de artículos físicos disponibles en sucursales y bodegas en el momento actual
KPI	Capital Invertido	Valor monetario del inventario inmovilizado en estantes — indicador clave para evitar sobrestock
KPI	Unidades Vendidas — Be Diferent	Volumen de unidades desplazadas de la marca propia de Opticolor en el período
KPI	Unidades Vendidas — Marcas Intermedias	Volumen de unidades desplazadas del segmento de marcas intermedias en el período

KPI	Unidades Vendidas — Marcas Luxury	Volumen de unidades desplazadas del segmento de marcas de alto valor en el período
KPI	Unidades Vendidas — Lentes de Contacto	Volumen de unidades desplazadas por marca de lente de contacto en el período
KPI	Unidades por Ticket (UPT)	Promedio de artículos por transacción — mide efectividad del cross-selling
Visual	Detalle operativo de cobertura y desplazamiento por marca	Tabla: unidades vendidas, stock físico disponible y venta neta por marca — identifica marcas de lento movimiento y riesgo de desabastecimiento
Visual	Ranking de Ventas por Segmento (Luxury / Intermedias / Be Diferent)	Barras comparativas de participación en ventas por segmento comercial — insumo para decisiones de compra y negociación con proveedores
Visual	Ranking de Monturas Más Vendidas	Barras horizontales ordenadas por volumen de unidades — identifica las referencias ancla por sucursal o región
Visual	Cristales Más Vendidos vs. Menos Vendidos	Tabla ranking de referencias de cristales por volumen — detecta referencias de alta rotación y referencias estancadas
Visual	Ranking de Lentes de Contacto por Marca	Comparativo de unidades vendidas entre las marcas de lentes de contacto disponibles
Visual	Mix de Venta por Grupo	Treemap de participación porcentual de ingresos por categoría comercial — insumo para distribución del presupuesto de reabastecimiento
Visual	Eficiencia de Inventario: Venta vs. Stock	Scatter: posiciona cada categoría según velocidad de venta vs. existencias físicas — detecta sobrestock y riesgo de quiebre
Visual	Mix por Género	Donut con distribución del stock por género del producto (Unisex, Woman, Man, Kids)
Visual	Estado de Actualización ETL	Etiqueta con fecha y hora de la última sincronización

Indicadores adicionales

Control estratégico del stock físico, eficiencia de rotación y desplazamiento por segmento de producto. Para gerencia de compras y operaciones.

Tipo	Indicador / Visual	Descripción
KPI	Margen por Venta	Rentabilidad bruta por transacción (Ingresos vs. Costo de producto).
KPI	% de Garantías	Proporción de trabajos que regresan por defectos de fabricación o refracción.
KPI	Órdenes No Retiradas	Volumen de trabajos finalizados en sucursal que no han sido reclamados por el paciente.
Visual	Funnel de Conversión Clínico	Gráfico de embudo detallando el flujo: Cantidad de Exámenes realizados ➔ Ventas concretadas.
Visual	Ranking de Sucursales	Comparativa integral de rendimiento entre tiendas basada en múltiples métricas

5. Entregables del Proyecto

Al término del proyecto, Opticolor recibirá los siguientes entregables formales:

#	Entregable	Descripción
E1	Sistema en producción	ETL + Azure SQL + Power BI + Portal de Inteligencia de Datos operativo con los 5 informes en la infraestructura propia de Opticolor
E2	Código fuente ETL	Scripts Python completos del proceso de extracción, transformación y carga. Propiedad intelectual cedida íntegramente a Opticolor para uso interno exclusivo
E3	Doc. Técnico y Funcional de Base de Datos	Diccionario de datos, modelo de tablas, vistas SQL y lógica de negocio implementada
E4	Doc. Técnico y Funcional ETL	Arquitectura del proceso, configuraciones, parámetros y guía de modificación futura
E5	Guía de Interpretación de Dashboards	Ficha técnica de cada KPI y visual: descripción, fórmula, pregunta que responde e instrucciones de uso
E6	Guía de Onboarding Azure	Documento paso a paso para la creación y configuración inicial de la suscripción Azure
E7	Sesión de Capacitación	Formación al equipo de Opticolor sobre el uso del Portal de Inteligencia de Datos y Power BI
E8	Grupo Telegram de Monitoreo	Canal configurado con alertas automáticas del estado del ETL en tiempo real

E9	Guía de incorporación de nuevas sucursales	Documento que describe el proceso técnico y los pasos necesarios para integrar una nueva sucursal al ecosistema de datos, una vez que esta esté operativa en Gesvision. Opticolor podrá ejecutar este proceso de forma autónoma o solicitar acompañamiento a VisioFlow según lo estime conveniente
E10	Archivo fuente Power BI (.pbix)	Entrega del archivo nativo de Power BI con los 4 informes desarrollados. Opticolor podrá abrirlo, modificarlo y adaptarlo de forma autónoma

Sobre la propiedad intelectual El código fuente ETL y todos los entregables documentales son cedidos en su totalidad a Opticolor al momento del pago final. Opticolor tendrá control total sobre su infraestructura, sus datos y el sistema entregado. La cesión aplica para uso interno exclusivo de Opticolor y no incluye el derecho de reventa o sub-licenciamiento del sistema a terceros.

6. Qué no está incluido en esta propuesta

Con el objetivo de mantener total claridad sobre el alcance contratado, se detallan a continuación los elementos que quedan fuera del alcance de esta propuesta y que podrán cotizarse de forma independiente en una Fase 2:

- **Integración con Odoo** (contabilidad): KPIs financieros de gastos operativos, egresos por categoría y análisis de rentabilidad. Sujeto a disponibilidad y tipo de implementación de la API de Odoo en Opticolor.
- **Integración con Lensware** (laboratorio): Indicadores de producción de laboratorio, tiempos de fabricación por tipo de lente y eficiencia del taller. Sujeto a disponibilidad de exportación de datos desde Lensware.
- **Módulos de marketing digital**: Embudos de conversión desde campañas publicitarias, métricas de leads y gestión de citas desde CRM externo.
- **KPIs o visuales adicionales** no contemplados en los 4 informes descritos en esta propuesta. Sin embargo, previo a la firma del contrato, Opticolor tiene la oportunidad de detallar cualquier indicador o vista de datos que considere necesaria. VisioFlow evaluará su viabilidad técnica e incorporación dentro del alcance actual sin costo adicional, siempre que no implique nuevas fuentes de datos o un incremento significativo en el esfuerzo de desarrollo. Solicitudes realizadas después de la firma del contrato se cotizarán de forma independiente.
- **Soporte y mantenimiento** una vez vencida la garantía de 30 días post go-live.

- **Capacitación adicional** más allá de la sesión formal de entrega incluida en los entregables.
- **Integración con sistema Cashea**(ventas a crédito): análisis de cartera de crédito, estados de cuenta y KPIs asociados a la operación de ventas financiadas. Esta integración requiere evaluación técnica independiente del mecanismo de acceso a los datos de Cashea y se cotizará como módulo separado en una Fase 2 si Opticolor lo estima conveniente. Por el momento se realizará evaluación si podemos cubrir el requerimiento por medio de tipos de pago de Gesvision

7. Planning Nivel 0 — Plan de Entrega

El plazo de 6 semanas corre desde la fecha en que se cumplan simultáneamente tres condiciones: recepción del primer pago, disponibilidad de credenciales API Gesvision y suscripción Azure activa.

Semana	Fase	Actividades principales	Entregable de fase
Semana 1	Infraestructura y onboarding	Acompañamiento creación Azure · Configuración Azure SQL · Conexión y validación API Gesvision · Setup entorno Python	Azure SQL activo + conexión Gesvision validada
Semana 2	ETL y carga de datos	Adaptación scripts Python · Carga histórica desde enero 2025 · Construcción vistas SQL · Configuración Telegram monitoreo	Pipeline en producción + alertas Telegram activas
Semana 3	Informes 1, 2 y 5	Resumen Comercial, Eficiencia de Órdenes e Inventario en Power BI y portal · Deploy portal en Azure	Informes 1, 2 y 5 disponibles en ambas capas
Semana 4	Informes 3 y 4	Control de Cartera en Power BI y portal · Desempeño Clínico en Power BI y portal · Configuración de usuarios y roles	Los 4 informes disponibles en portal y Power BI
Semana 5	Validación y ajustes	Revisión con equipo Opticolor · Ajustes de KPIs y visuales · Elaboración documentación técnica E3, E4 y E5	Sistema validado · Documentación entregada

Semana 6	Capacitación y go-live	Sesión de capacitación al equipo · Ajustes finales · Entrega formal de código y documentación · Inicio garantía 30 días	Go-live oficial · Todos los entregables formales

7.1 Metodología de trabajo

- Informe semanal de avance cada viernes: porcentaje completado, actividades realizadas y próximos pasos.
- **Correo electrónico** como canal oficial para solicitudes formales, aprobaciones y entrega de documentos.
- **Grupo de WhatsApp** exclusivo del proyecto para coordinación ágil, dudas técnicas, provisión de insumos y seguimiento diario.
- Las sesiones de revisión se coordinarán cuando ambas partes lo estimen conveniente según el avance del proyecto.

8. Inversión

8.1 Honorarios VisioFlow — Servicios Profesionales

Los honorarios de VisioFlow cubren exclusivamente los servicios profesionales de implementación, configuración, desarrollo y entrega del proyecto. No incluyen costos de infraestructura ni licencias de terceros.

Concepto	**Monto USD**
Onboarding Azure + configuración de infraestructura	Incluido
ETL Python: adaptación, despliegue y monitoreo Telegram	Incluido
Azure SQL + vistas SQL con lógica de los 4 informes	Incluido
5 informes Power BI adaptados a Opticolor	Incluido
Portal de Inteligencia de Datos configurado con usuarios y roles	Incluido
Documentación técnica completa (E3, E4, E5, E6, E9)	Incluido
Sesión de capacitación al equipo de Opticolor	Incluido
TOTAL HONORARIOS VISIOFLOW	**$1,800 USD**

8.2 Esquema de pagos

Hito	**Monto**	**Condición**
Primer pago — Inicio del proyecto	$900 USD (50%)	Al firmar el contrato, antes del inicio de actividades
Segundo pago — Go-live	$900 USD (50%)	Al completar la entrega formal y aprobación del sistema por Opticolor

8.3 Medios de pago aceptados

Los honorarios se abonan mediante transferencia bancaria a la siguiente cuenta en Estados Unidos:

Titular	Gerson Gerardo Argueta Hernández
Tipo de cuenta	Corriente
Nombre del banco	Lead Bank
Número de cuenta	215709062095
Numero de ruta ACH y Wire	101019644
Dirección del banco	1801 Main St., Kansas City, MO 64108

8.4 Costos de infraestructura — Pago directo de Opticolor a Microsoft

Los siguientes costos son abonados directamente por Opticolor a Microsoft Azure y no forman parte de los honorarios de VisioFlow:

Servicio	**Especificación mínima**	**Costo mensual estimado**
Azure SQL Database	Tier Basic — 1 DTU, 2 GB. Escalable sin rediseño	~$4.90 USD
Azure Container Apps — ETL	Consumption plan. Job cada 2 horas. Prácticamente en free tier	~$2.00 USD
Azure Container Apps — Portal web	Consumption plan. Portal siempre activo	~$10.00 USD
Almacenamiento y networking	Azure Blob Storage LRS ~5 GB. Tráfico intra-región $0	~$1.00 USD
Power BI Pro	Licencia por usuario de gerencia con acceso a Power BI Service	$14 USD/usuario/mes
Total infraestructura mensual estimada	**Opticolor paga directamente a Microsoft**	**~$32 USD + $14 por licencia Pro**

Los costos presentados son estimaciones basadas en supuestos de uso mínimo para la operación actual. El costo real puede variar según el volumen de datos, la cantidad definitiva de usuarios activos y la configuración final de la suscripción Azure.

8.5 Soporte y mantenimiento post-garantía

El proyecto incluye una garantía de 30 días calendario a partir del go-live, durante la cual VisioFlow atenderá sin costo adicional cualquier corrección de bugs o ajuste menor del sistema entregado.

Al vencimiento de la garantía, los servicios de soporte, mantenimiento y desarrollo de nuevas funcionalidades se cotizarán de forma independiente según el requerimiento específico de Opticolor.

9. Condiciones Comerciales y Contractuales

- El proyecto inicia una vez recibido el primer pago, confirmadas las credenciales API de Gesvision y activada la suscripción Azure de Opticolor. El plazo corre desde que se cumplan las tres condiciones simultáneamente.
- Cualquier alcance adicional no contemplado en esta propuesta se cotizará por separado como Fase 2.
- VisioFlow no asume responsabilidad por períodos de indisponibilidad de la API de Gesvision ni por la calidad o estabilidad de la conectividad en Venezuela.
- Los datos de Opticolor son de exclusiva propiedad de Opticolor y están protegidos por cláusula de confidencialidad mutua.
- El código fuente entregado es para uso interno de Opticolor y no puede ser cedido, revendido ni sublicenciado a terceros.
- Esta propuesta tiene una vigencia de **15 días calendario** a partir de su fecha de emisión.
- Los precios están expresados en dólares estadounidenses (USD) y no están sujetos a ajuste por tipo de cambio.

10. Por qué VisioFlow

Cualquier proveedor alternativo	**VisioFlow**
Desarrollaría la integración Gesvision desde cero	Integración Gesvision puesta en producción con otros clientes
Promesa de funcionamiento sin casos de referencia	Caso de éxito comprobable: cadena de ópticas en Panamá, misma plataforma
Curva de aprendizaje del sector óptico	Conocimiento profundo: exámenes, conversión, cartera, laboratorio, sucursales
Tiempo de entrega estimado: 4–6 meses	Entrega comprometida en 6 semanas
Riesgo técnico alto por desarrollo desde cero	Riesgo técnico mínimo
Dependencia permanente del proveedor	Código fuente entregado, Opticolor tiene independencia total

11. Próximos Pasos

#	Acción	Responsable
1	Revisión y aprobación de esta propuesta	Opticolor
2	Comunicación de KPIs o requerimientos adicionales previo a la firma	Opticolor
3	Firma del contrato de servicios profesionales	Ambas partes
4	Primer pago: $900 USD vía USDT o link de tarjeta	Opticolor
5	Creación de la suscripción Azure con guía VisioFlow	Opticolor + VisioFlow
6	Entrega de credenciales API Gesvision	Opticolor
7	Creación del grupo de WhatsApp del proyecto	VisioFlow
8	Inicio Semana 1 — arranque oficial del proyecto	VisioFlow

Listos para comenzar.

Gerardo Argueta
VisioFlow visioflow.tech@gmail.com